Ars Armonica®

COMUNICATO STAMPA 6 settembre 2014

BORGHI, PALAZZI E CASTELLI IN MUSICA 2014

VI edizione 2014

Ritorna il Festival BORGHI, PALAZZI e CASTELLI in MUSICA 2014
Un autunno ricco di appuntamenti quello del Festival Borghi, Palazzi e Castelli in Musica 2014 che si svolgerà dal 20 settembre al 6 novembre in Bergamo e provincia, estendendosi anche alle province limitrofe di Brescia e Cremona, nato per valorizzare le eccellenze del territorio omaggiando i territori lombardi e sottolineando il legame tra i luoghi e quello che possono produrre a livello artistico, umano ed enogastronomico.

Il Festival, frutto di un connubio di collaborazioni tra enti, istituzioni, associazioni, artisti e privati vedrà l'alternarsi di appuntamenti di livello, concerti con introduzioni esplicative, incontri con gli artisti, percorsi d'arte e di poesia, itinerari turistici ed enogastronomici.
Una novità consisterà negli incontri diretti e colloquiali con gli artisti, i partecipanti e i ristoratori: il pubblico si sentirà coinvolto e potrà interagire con essi, per carpire ed assaporare i segreti delle arti e dei mestieri, ascoltando, osservando, gustando, passeggiando, meditando.

Come ci spiega il suo direttore artistico M° Damiana Natali, direttore d'orchestra e fondatore dei Festival e dell'Orchestra Ars Armonica "*I momenti del Festival creano una magia da vivere che polarizza l'attenzione sul valore dell'arte e dell'umanità attraverso percorsi guidati.*
I programmi sono pensati e dedicati ai luoghi in cui vengono ospitati, alla loro importanza storica e culturale, e sottolineano le peculiarità acustiche e la loro naturale suggestione".

Ingresso gratuito per gli eventi.
Degustazioni, aperitivi e cene a prezzo concordato ed interessante **su prenotazione.**

Programmi e ulteriori informazioni sul sito www.arsarmonica.eu

(link http://www.arsarmonica.eu/ars/vi-edizione-del-festivalborghi-palazzi-e-castelli-in-musica-2014/)

www.arsarmonica.eu
c/o M° Damiana Natali Via Borgo Palazzo 90, 24125 -BERGAMO
Cell.349.3706303 **damiana.natali@alice.it -** oppure info@arsarmonica.eu
Codice Fiscale 95173240169 P. IVA 03527580165

Ars Armonica®

PROGRAMMA 2014

SETTEMBRE 2014

- **DOPPIO CONCERTO**

Sabato 20 settembre ore 17.00 BERGAMO Basilica di S. M. Maggiore
In collaborazione con USCI Bergamo
Coro Polifonico Adiemus e Coro Antiche Armonie Flavio Ranica, Giovanni Duci *direttori*

Seguirà aperitivo ore19,00 a cura del Ristorante DAMIMMO
presso il Chiostro della Sala Locatelli di Via Arena 9, € 10
Su prenotazione, Ristorante tel. 035.218535 info@ristorantemimmo.com

sabato 20 settembre 20.30 BERGAMO Sala Piatti
Silvia Infascelli, *jazz vocalist* **Frank Harrison,** *pianoforte*

- **POESIA E MUSICA**

venerdì 26 settembre 19.00 CORTENUOVA Palazzo Colleoni
Alberto Nessi, *poeta* **Angelo Maurizio Mapelli,** *scrittore* **Damiana Natali,** *pianoforte*
Seguirà aperitivo a cura del Ristorante PALAZZO COLLEONI con degustazione dei prodotti DOP bergamaschi € 15.Su prenotazione Ristorante tel. 0363.992572 info@palazzocolleoni.it

OTTOBRE 2014

- **CONCERTO E BALLETTO**

giovedì 9 ottobre 19.00 BARIANO Convento dei Neveri
Orchestra Ars Armonica Balletto enjoydance
Damiana Natali, *direttore*
Seguirà Cena Ristorante Al Convento € 45 - Su prenotazione Ristorante tel 0363.95439

- **CONFERENZA**

domenica 19 ottobre 10.30 BERGAMO GAMeC
Clelia Epis, *relatrice* **Damiana Natali,** *direttore d'orchestra*
Durante la giornata, i partecipanti alla conferenza avranno la possibilità di visitare gratuitamente le mostre temporanee in corso.

- **VISITA E DEGUSTAZIONE**

domenica 26 ottobre 10.30 ERBUSCO FRANCIACORTA Cantina Bellavista
Visita guidata e degustazione
Visita e degustazione di importanti vini della Cantina BELLAVISTA € 15. Per chi lo desidera seguirà pranzo presso Agriturismo Azienda Agricola Valle Franciacorta € 35 - Su prenotazione Enoteca Vassalli tel.0363.941188

NOVEMBRE 2014

- **CONCERTO giovedì 6 novembre 19.00 CREMA Golf Club**

Simone Pagani, *pianoforte*
Seguirà Cena Scuola Alberghiera Pietro Sraffa € 20.
Su prenotazione tel. Parco regionale del Serio tel. 0363.901455/ 0363.903767

Tutti i Concerti sono ad ingresso libero (l'evento del 9 ottobre su prenotazione anche il Concerto)
I Percorsi turistici ed enogastronomici a pagamento e con prenotazione
Informazioni sul sito www.arsarmonica.eu

www.arsarmonica.eu
c/o M° Damiana Natali Via Borgo Palazzo 90, 24125 -BERGAMO
Cell.349.3706303 **damiana.natali@alice.it -** oppure info@arsarmonica.eu
Codice Fiscale 95173240169 P. IVA 03527580165

Ars Armonica®

SETTEMBRE 2014

Sabato 20 settembre: un itinerario di voci.
Prende avvio il Festival Borghi, Palazzi e Castelli in Musica 2014
con **due Concerti vocali**, uno Corale e l'altro Jazz entrambi in Città Alta a Bergamo:
il primo alle ore 17.00 in Basilica S. M. Maggiore, che unisce il Coro Polifonico Adiemus e il Coro Antiche Armonie e il secondo alle ore 18.30 in Sala Locatelli, Concerto Jazz della Vocalist Silvia Infascelli e del pianista Frank Harrison.
Il primo Concerto vede la collaborazione di due cori noti al pubblico di Bergamo e Provincia, diretti dai maestri Flavio Ranica *e* Giovanni Duci, che realizzano polifonie sacre di epoche diverse; realizzato con il patrocinio dell'Usci di Bergamo.
Il secondo Concerto ospita due artisti apprezzati in ambito jazzistico e non solo, che presentano brani originali composti ed incisi nel loro nuovo CD musicale "Prima Vera". Una rara occasione, un momento emozionante per ascoltarli ed incontrarli da vicino, scoprendo le loro doti vocali e strumentali e la loro storia. Come spiega il direttore musicale M° Damiana Natali, "*la scelta di inserire all'inizio del cartellone del Festival 2014 due appuntamenti vocali apparentemente così diversi per stile, repertori, e destinazione, potrebbe suscitare alcune perplessità, ma in realtà entrambi i concerti utilizzano la voce, strumento per eccellenza, il primo tra tutti, il più creativo ed istintivo. Non c'è strumento che non parta dall'esigenza del cantare per potersi esprimere al meglio, ed appartenendo il Festival all'Associazione Orchestra Ars Armonica non poteva non omaggiare in primis le potenzialità della voce".*
Chi volesse seguire questo itinerario di voci può approdare in Basilica prima e poi subito alla Sala Locatelli senza perdersi la duplice occasione, ed infine festeggiare con un aperitivo insieme agli artisti.
I concerti sono gratuiti, l'aperitivo € 10 su prenotazione presso il Ristorante Damimmo, tel. 035.218535 info@ristorantemimmo.com - **informazioni sul sito www.arsarmonica.eu**

venerdì 26 settembre, Poesia e Musica a Palazzo Colleoni: Racconti di Poesie e Musica
Secondo appuntamento per il Festival Borghi, Palazzi e Castelli in Musica 2014 dedicato alla Poesia e alla Musica, nello splendido Palazzo Colleoni di Cortenuova ore 19.00.
I partecipanti potranno ammirare il meraviglioso giardino all'inglese e una costruzione patronale appartenuta ai Conti Colleoni, collocabile dopo la metà del Settecento, realizzato su progetto del famoso architetto Filippo Alessandri. Il salone centrale riporta affrescato sul soffitto l'Aurora di Francesco Domeneghini, autore anche del soffitto del Teatro Donizetti. Attualmente, oltre che al Ristorante al Palazzo Colleoni iniziativa della Fam. Marchetti, il palazzo ospita le sedi delle Associazioni Lions Club Romano di Lombardia e Bassa Bergamasca orientale, e Rotaract Club Bergamo di Lombardia e Pianura Bergamasca.
L'appuntamento culturale e musicale vedrà coinvolti tre artisti, Alberto Nessi, poeta, Angelo Maurizio Mapelli, scrittore, e Damiana Natali, in veste di compositore. Una serata condotta a più mani, in forma quasi teatrale, dove poesie e racconti originali dalla bocca del poeta e dai sogni dello scrittore si mescoleranno a composizioni pianistiche di repertorio ed altre appositamente composte per questo momento immaginario.
Un viaggio "Senza confini" di tempo, spazio, ispirazioni; proprio come il titolo del brano composto dalla Natali, dedicato a Nino Rota, dove lo stile bachiano e contrappuntistico del tema filmico iniziale si trasforma in variazione di spessore armonico tardoromantico, giocando su riprese di molteplici temi ispirati al compositore. ingiustamente ricordato solo per le colonne sonore.
L'evento è in collaborazione del Comune di Cortenuova, ad ingresso libero, a cui seguirà aperitivo a cura del Ristorante Palazzo Colleoni con degustazione dei prodotti bergamaschi € 15.
Su prenotazione Ristorante tel. 0363.992572 info@palazzocolleoni.it
Informazioni sul sito www.arsarmonica.eu

www.arsarmonica.eu
c/o M° Damiana Natali Via Borgo Palazzo 90, 24125 -BERGAMO
Cell.349.3706303 **damiana.natali@alice.it -** oppure info@arsarmonica.eu
Codice Fiscale 95173240169 P. IVA 03527580165

Ars Armonica®

OTTOBRE 2014

giovedì 9 ottobre, Concerto e Balletto, A Suon di Danza di Gusto

Il più importante appuntamento della VI edizione del Festival Borghi, Palazzi e Castelli in Musica 2014 sarà il 9 ottobre alle ore 19.00 al Convento dei Neveri a Bariano, con l'Orchestra Ars Armonica, il Balletto enjoydance , le coreografie di Michele Vegis e la direzione d'orchestra di Damiana Natali.

I fortunati partecipanti assisteranno allo spettacolo intitolato "A Suon di Danza e di Gusto", un percorso di musica e danza, dal 700-800 in poi, con un programma che si aprirà come un ventaglio presentando brani musicali, stili, movenze, estetiche, linee artistiche e costumi.

L'evento, progettato dal direttore artistico del Festival e dall'assessore di Bariano, Marino Lamera, è atto a valorizzare il patrimonio artistico e la ristrutturazione avvenuta in questi anni nello storico Convento dei Neveri, ex convento dei carmelitani risalente al 1400.

L'Orchestra Ars Armonica ha in attivo molti concerti ed è una realtà costituita da professionisti selezionati e giovani vincitori di concorsi, legati da passione ed amicizia, che collaborano con importanti teatri ed orchestre. Il Balletto enjoydance è rinomato per la direzione di Cristina Zatti esaminatrice della Royal Academy of Dance di Londra, e di Michele Vegis Ballerino del Teatro alla Scala di Milano. Il direttore Damiana Natali, è una delle poche donne che svolgono il ruolo di direttore d'orchestra ormai da anni, ha ottenuto numerosi premi e riconoscimenti a livello internazionale e ha seguito come assistente grandi direttori d'orchestra tra cui ultimamente Sir Antony Pappano all'Accademia di Santa Cecilia in Roma.

L'evento è realizzato in collaborazione con il comune di Bariano ed altri sostenitori e sponsor, ed è ad ingresso libero ma solo con prenotazione.

Seguirà Cena Ristorante Al Convento € 45 su prenotazione Ristorante tel. 0363.95439.

Informazioni sul sito www.arsarmonica.eu

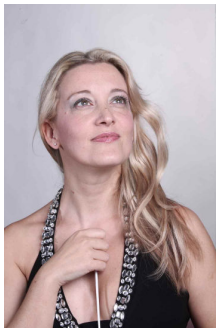

Damiana Natali è una delle poche donne che svolge il mestiere del direttore d'orchestra. Pianista e compositrice ha studiato direzione d'orchestra all'Accademia di Perfezionamento di Pescara con Donato Renzetti. ha seguito i corsi di perfezionamento pianistico di Maurizio Pollini alla Accademia Chigiana di Siena e numerosi corsi della Scuola di Musica di Fiesole. Ha assistito grandi maestri direttori ed attualmente Sir. Antony Pappano all'Accademia Santa Cecilia in Roma Ha diretto tra le orchestre: l'Orchestra Stabile di Bergamo, L'Orchestra Filarmonica di Milano, L'Orchestra Cantelli di Milano, l'Orchestra Filarmonica Italiana, l'Orchestra Sinfonica del Teatro Coccia di Novara, L'Orchestra Sinfonica del Piemonte, l'Orchestra Filarmonica di Genova, l'Orchestra Sinfonica d'Abruzzo, l'Orchestra Sinfonica Siciliana, la GDM in Germania, l'Orchestra Philarmonica di Bacau, E' stata invitata come direttore ospite a Francoforte in Germania durante le Giornate di Mendelssohn. Le è stato conferito il prestigioso premio Venere d'Argento dato in passato anche a Rita Levi Montalcini. Come compositore ha composto e arrangiato numerosi brani musicali trasmessi da Rai, Mediaset e in mondovisione.

www.arsarmonica.eu
c/o M° Damiana Natali Via Borgo Palazzo 90, 24125 -BERGAMO
Cell.349.3706303 **damiana.natali@alice.it -** oppure info@arsarmonica.eu
Codice Fiscale 95173240169 P. IVA 03527580165

Ars Armonica®

L'Orchestra Ars Armonica è nata come associazione con l'intento di unire artisti legati da amicizia e da grande passione per la musica, che portino a far amare l'arte e la musica anche al di fuori degli ambienti teatrali, lirici e sinfonici. I musicisti che partecipano alla realizzazione dei concerti, molti dei quali vincitori di concorsi, collaborano da anni con note orchestre dei principali teatri italiani tra cui con l'Orchestra dei Pomeriggi Musicali di Milano, l'Orchestra Filarmonica di Torino, l'Orchestra del Teatro alla Scala di Milano, l'Orchestra Rai, l'Arena di Verona, l'Orchestra Sinfonica Toscanini di Parma, l'Orchestra del Teatro Carlo Felice di Genova, ecc. Direttore artistico e musicale è Damiana Natali.

La scuola di Danza Enjoydance è diretta da **Cristina Zatti** Esaminatrice della Royal Academy of Dance di Londra e **Michele Vegis** Ballerino del Teatro alla Scala di Milano. La scuola fondata nel 1983 svolge la sua attività nella Provincia di Bergamo e in particolare a Sarnico e ad Iseo. La scuola collabora con il Balletto dell'Opera di Roma e con il Balletto della Scala di Milano, e prepara ogni anno OUVERTURE al Teatro Donizetti con Ars Armonica. Inoltra organizza stages di perfezionamento, scambi culturali. Numerosi i maestri ospiti di fama internazionale invitati durante l'anno. Giada Alessi, Michele Vegis, e Valentino Zucchetti, vincitore della medaglia d'oro all'Adeline Genée ad Hong Kong, sono solo alcuni tra i risultati eccellenti che la Scuola ha riscosso. Enjoydance è un punto di riferimento per la Danza in Italia e nel Mondo.

OTTOBRE 2014

domenica 19 ottobre, Un Matinée, dell'Arte e della Musica alla Gamec

Il secondo appuntamento di ottobre della VI edizione del Festival Borghi, Palazzi e Castelli in Musica 2014 sarà ospitato il 19 ottobre alla GAMeC, Galleria d'arte moderna e Contemporanea di Bergamo, con un frizzante matinée delle 10.30. Un'efficace presentazione di capolavori ed un colloquio tra arte e musica tra Clelia Epis Carrara, storica dell'arte, e Damiana Natali, direttore d'orchestra, per presentare al pubblico analogie e parametri comuni tra le due arti, con uno sguardo particolare sul tema del concetto di "tempo", oltre che della simbologia degli strumenti nella pittura. Un approccio divertente e coinvolgente, per far amare l'argomento anche ai giovani, con un'esposizione discorsiva, e non solo specialistica. Un'idea venuta alle due amiche artiste che, durante un incontro invernale per un thè insieme, si sono proposte di unire le loro competenze in un Ciclo di Conferenze che inaugureranno proprio per il Festival, per omaggiare sia la GAMeC sia la bellezza artistica della loro città, Bergamo. Clelia Epis Carrara, è storica dell'arte, laureata in Lettere Moderne ed esperta e specializzata in Storia delle tecniche artistiche all'Università degli Studi di Milano. Giornalista professionista e guida museale, coadiuvante di molte mostre importanti presso l'Accademia Carrara di Bergamo e altri enti quali ad esempio la Fondazione Credito Bergamasco. Fa parte dell'Associazione Guide Giacomo Carrara presso il Museo Accademia Carrara di Bergamo, ed è inoltre collaboratrice della Fondazione Donizetti dove svolge ricerca iconografica di ricerca e catalogazione dell'archivio iconografico e fotografico del Teatro Donizetti di Bergamo. Conferenza ad ingresso libero, durante la giornata, i partecipanti alla conferenza avranno la possibilità di visitare gratuitamente le mostre temporanee in corso.

Informazioni sul sito www.arsarmonica.eu

www.arsarmonica.eu
c/o M° Damiana Natali Via Borgo Palazzo 90, 24125 -BERGAMO
Cell.349.3706303 **damiana.natali@alice.it -** oppure info@arsarmonica.eu
Codice Fiscale 95173240169 P. IVA 03527580165

Ars Armonica®

domenica 26 ottobre Visita e Degustazione

L'ultimo appuntamento di ottobre della VI edizione del Festival Borghi, Palazzi e Castelli in Musica 2014 è dedicato alla natura e ai suoi vigneti, e alle specialità vinicole e si terrà domenica 26 ottobre alle ore 10.30 ad Erbusco Franciacorta alla Cantina Bellavista. Condotto da esperti dell'Enoteca Vassalli con visita guidata e degustazione di importanti vini della Cantina € 15, si concluderà, per chi desidera fermarsi, con la possibilità di pranzare presso l'Agriturismo Azienda Agricola Valle Franciacorta Ripa del Bosco € 35. Nella magnifica cornice del parco dell'Oglio, natura e buona tavola vi accompagneranno in un momento di benessere.
Su prenotazione Enoteca Vassalli tel.0363.941188.
Informazioni sul sito www.arsarmonica.eu

.

NOVEMBRE 2014

giovedì 6 novembre Una serenata di sapori

Chiude la VI edizione del Festival Borghi, Palazzi e Castelli in Musica 2014 l'appuntamento musicale ed enogastronomico del 6 novembre alle 19.00 al Golf Club di Crema che vedrà come protagonisti il pianista Simone Pagani, e le specialità culinarie preparate dai giovani della Scuola Alberghiera Sraffa.
Un connubio di temi musicali che ripercorrono il repertorio pianistico e non solo, e faranno gustare le emozioni che la musica evoca messe a confronto con le sensazioni gustative. Dal dolce al salato, dall'amaro al piccante, un excursus di ricordi per far emergere tutte le sintonie esistenti tra l'ascoltare la musica e il gustare un cibo. Simone Pagani ha frequentato il Civico Istituto Musicale "G. Donizetti" conseguendo brillantemente il diploma in pianoforte sotto la guida della prof.ssa Fernanda Scarpellini, perfezionandosi poi con i Maestri Bruno Mezzena, Mario Delli Ponti, Piero Rattalino, e con Fausto Zadra a l'Ecole International de Piano a Losanna. Vincitore di Concorsi ha suonato in importanti rassegne musicali in Italia e all'estero ed è ' fondatore e direttore artistico della tradizionale Stagione Concertistica Autunno Musicale Palazzolese.
La serata è in collaborazione con il Golf Club di Crema e con il Parco regionale del Serio.
Seguirà Cena della Scuola Alberghiera Pietro Sraffa € 20.
Su prenotazione Parco regionale del Serio tel. 0363.901455/ 0363.903767.
Informazioni sul sito www.arsarmonica.eu

www.arsarmonica.eu
c/o M° Damiana Natali Via Borgo Palazzo 90, 24125 -BERGAMO
Cell.349.3706303 **damiana.natali@alice.it -** oppure info@arsarmonica.eu
Codice Fiscale 95173240169 P. IVA 03527580165